

TABELA DE ACABAMENTOS	
PISO	
P1	PISO CERÂMICO ANTIDERRAPANTE PEI 4 - 60x60cm - cor: gelo
P2	CIMENTADO DESEMPENADO
P3	GRANILITE
P4	BLOCO INTERTRAVADO DE CONCRETO
P5	LAJE ARMADA EM CONCRETO COM REGULARIZAÇÃO
IMPERMEABILIZAÇÃO (ver projeto conforme MD)	
ARGAMASSA POLIMÉRICA	
I1	ARGAMASSA POLIMÉRICA
I2	ARGAMASSA COM ADITIVO HIDROFUGANTE
I3	ARGAMASSA À BASE DE EMULSÃO ASFÁLTICA, MODIFICADA COM ELASTÔMEROS
I4	ARGAMASSA COM MANTA ASFÁLTICA MODIFICADA COM POLÍMEROS - E=4mm
REVESTIMENTO/PAREDES	
R1	EMBOÇO EM ARGAMASSA SOBRE BLOCO CERÂMICO E=15mm
R2	CHAPISCO E EMBOÇO E=15mm
R3	CHAPISCO E EMBOÇO E=20-c<25mm
R4	ALVENARIA APARENTE
R5	GESSO E=5mm
ACABAMENTO/PAREDES	
A1 MASSA CORRIDA	
A2	AZULEJO sobre argamassa de assentamento - min. 20x40cm - cor: branco
A3	AZULEJO sobre argamassa de assentamento - min. 20x20cm - FAIXA 10-30cm - cor: clara (branco, bege, gelo, areia)
A4	PINTURA LÁTEX PVA - CLASSE "STANDARD" - cor: branco ou conforme cromático, 2 demãos, sobre fundo selador
A5	PINTURA LÁTEX ACRÍLICA - CLASSE "PREMIUM" - cor: concreto, 2 demãos, sobre fundo selador
A6	PINTURA ESMALTE FOSCO - cor: preto, 2 demãos, sobre fundo selador
A7	PINTURA VERNIZ ACRÍLICO OU SILICONE LÍQUIDO
FORRO / TETO	
F1	FORRO EM GESSO COM PINTURA LÁTEX PVA
F2	FORRO EM GESSO COM PINTURA LÁTEX INTERNA ANTIMOFO
F3	PINTURA LÁTEX PVA SOBRE LAJE DE CONCRETO C/ REVEST. ARGAM. e=8mm
F4	PINTURA ANTIMOFO
RODAPE	
D1	RODAPE CERÂMICO H=7cm
D2	RODAPE EM GRANILITE H=10cm

- NOTAS
- TODAS AS MEDIDAS ESTÃO EM METROS, EXCETO QUANDO INDICADO.
 - NÍVEL BRUTO E ACABADO EM METROS, EXCETO QUANDO INDICADO.
 - AS ALVENARIAS ESTÃO COTADAS NO BRUTO.
 - PARA GARANTIR A QUALIDADE DE ACABAMENTOS E DURABILIDADE DOS MATERIAIS ESPECÍFICOS A CONSTRUTORA DEVERÁ CONSULTAR PREVIAMENTE OS FORNECEDORES QUANTO AO MODO DE COLOCAÇÃO E MANUTENÇÃO DOS MATERIAIS.
 - DESENHOS CONSTRUTIVOS SÃO INDICATIVOS E REFERENCIAIS, DEVENDO SER SUBMETIDOS A PROJETO ESPECÍFICO JUNTO A FORNECEDOR.
 - CONFERRIR MEDIDAS EM OBRA.

Revisões (discriminação)	Nº	Data	Rubrica

CDHU Companhia de Desenvolvimento Habitacional e Urbano

Rua Boa Vista, 170 - São Paulo - Tel: 2505.2000 - CNPJ 47.865.597/0001-09

PROJETO
CASA DA MULHER
PROJETO DE CONSTRUÇÃO
ENDEREÇO / MUNICÍPIO

TÍTULO | ÁREA | FOLHA
ARQUITETURA | | **ARQ 06/13**

ASSUNTO
ELEVAÇÕES 3 E 4

ESCALA GRÁFICA | ESCALA NOMINAL | DATA
0 0.5 1 1.50(m) | 1:50 | AGOSTO/2013

ASSINATURAS
proprietário | CNPJ
aprovação do projeto - responsável técnico | c.r.e.o. | pref. | a.r.t.
obra - responsável técnico | c.r.e.o. | pref. | a.r.t.

ESPAÇO PARA APROVAÇÃO

CÓDIGO CDHU EMPREENDIMENTO			
Projeto	Região	Município	Versão/Etapa do Projeto
			P E

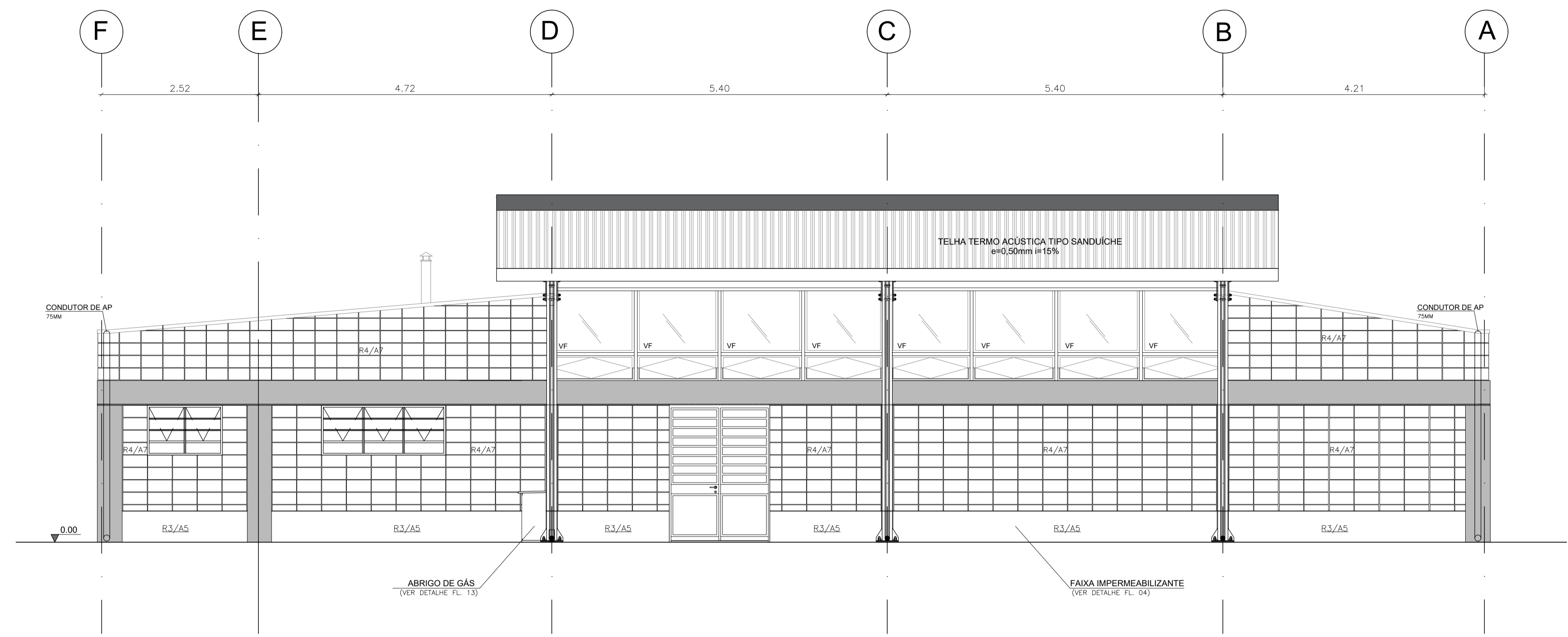

ELEVAÇÃO 3
ESC.: 1:50

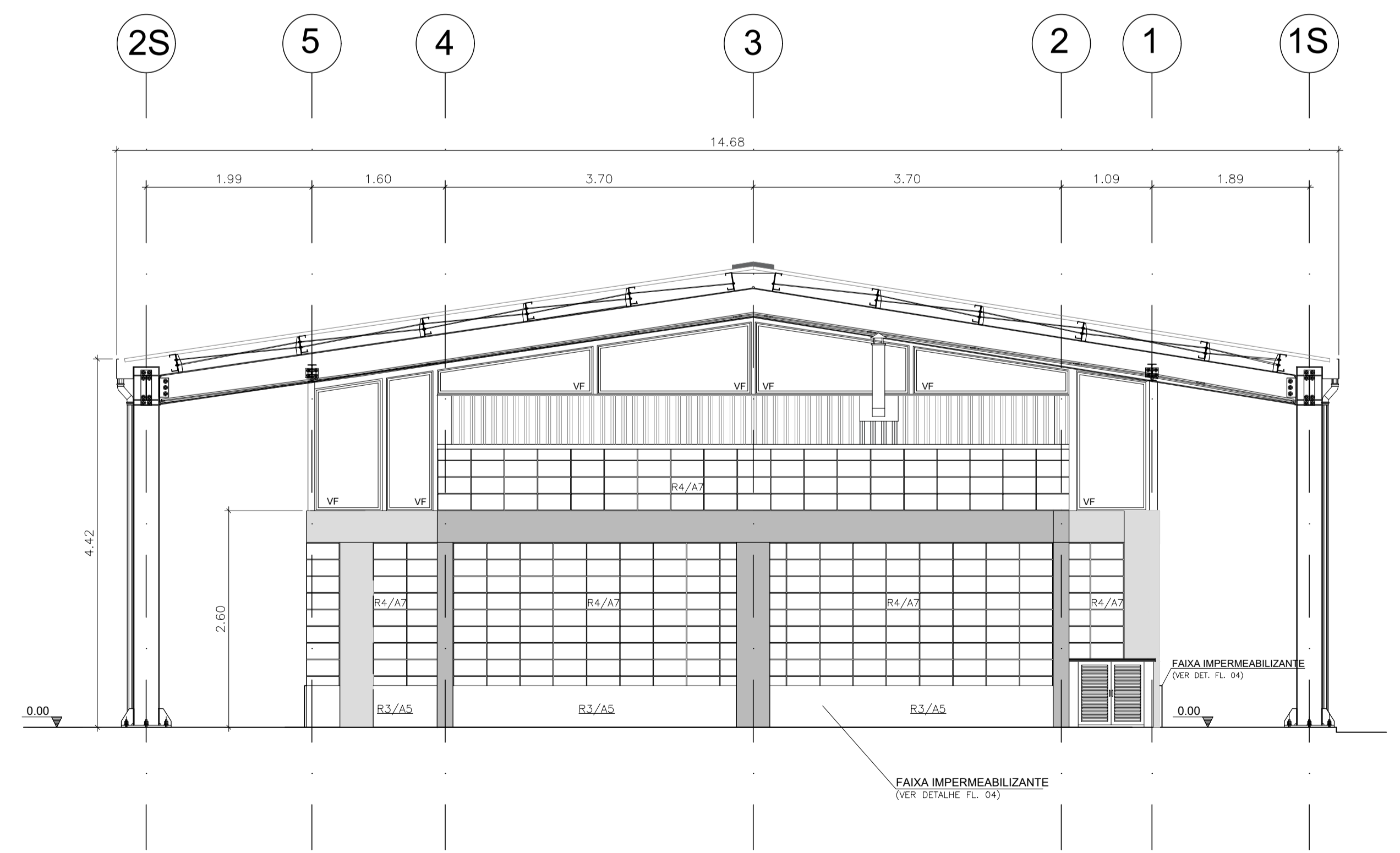

ELEVAÇÃO 4
ESC.: 1:50